



BUPATI MUSI RAWAS

PERATURAN BUPATI MUSI RAWAS

NOMOR 68 TAHUN 2018

TENTANG

PEMBENTUKAN UNIT PELAKSANA TEKNIS
SATUAN PENDIDIKAN FORMAL PADA DINAS PENDIDIKAN
KABUPATEN MUSI RAWAS

DENGAN RAHMAT TUHAN YANG MAHA ESA,

BUPATI MUSI RAWAS,

- Menimbang : a. bahwa berdasarkan Ketentuan Pasal 5 Peraturan Daerah Nomor 10 Tahun 2016 tentang Pembentukan dan Susunan Perangkat Daerah Kabupaten Musi Rawas, perlu dibentuk Unit Pelaksana Teknis Satuan Pendidikan Formal pada Dinas Pendidikan Kabupaten Musi Rawas;
- b. bahwa Pembentukan Unit Pelaksana Teknis sebagaimana dimaksud dalam huruf a, telah sesuai dengan Surat Menteri Dalam Negeri Republik Indonesia Nomor 061/10395/OTDA Perihal Kelembagaan Unit Pelaksana Teknis Pendidikan di Kecamatan;
- c. bahwa berdasarkan pertimbangan sebagaimana dimaksud dalam huruf a dan huruf b, perlu menetapkan Peraturan Bupati tentang Pembentukan Unit Pelaksana Teknis Satuan Pendidikan Formal Pada Dinas Pendidikan Kabupaten Musi Rawas.

- Mengingat : 1. Undang-Undang Nomor 28 Tahun 1959 tentang Pembentukan Daerah Tingkat II dan Kotapraja di Sumatera Selatan (Lembaran Negara Republik Indonesia Tahun 1959 Nomor 73, Tambahan Lembaran Negara Republik Indonesia Nomor 1821);

2. Undang-Undang Nomor 20 Tahun 2003 tentang Sistem Pendidikan Nasional (Lembaran Negara Republik Indonesia Tahun 2003 Nomor 78, Tambahan Lembaran Negara Republik Indonesia Nomor 4301);
3. Undang-Undang Nomor 33 Tahun 2004 tentang Perimbangan Keuangan Antara Pemerintah Pusat dan Pemerintahan Daerah (Lembaran Negara Republik Indonesia Tahun 2004 Nomor 126, Tambahan Lembaran Negara Republik Indonesia Nomor 4438);
4. Undang-Undang Nomor 14 Tahun 2005 tentang Guru dan Dosen (Lembaran negara Republik Indonesia tahun 2005 Nomor 157 dan Tambahan lembaran negara nomor 4586);
5. Undang-Undang Nomor 5 Tahun 2014 tentang Aparatur Sipil Negara (Lembaran Negara Republik Indonesia Tahun 2014 Nomor 6, Tambahan Lembaran Negara Republik Indonesia Nomor 5494);
6. Undang-Undang Nomor 23 Tahun 2014 tentang Pemerintahan Daerah (Lembaran Negara Republik Indonesia Tahun 2014 Nomor 244, Tambahan Lembaran Negara Republik Indonesia Nomor 5587) sebagaimana telah diubah beberapa kali terakhir dengan Undang-Undang Nomor 9 Tahun 2015 tentang Perubahan Kedua Atas Undang-Undang Nomor 23 Tahun 2014 tentang Pemerintahan Daerah (Lembaran Negara Republik Indonesia Tahun 2015 Nomor 58, Tambahan Lembaran Negara Republik Indonesia Nomor 5679);
7. Peraturan Pemerintah Nomor 16 Tahun 1994 tentang Jabatan Fungsional Pegawai Negeri Sipil (Lembaran Negara Republik Indonesia Tahun 1994 Nomor 22, Tambahan Lembaran Negara Republik Indonesia Nomor 3547), sebagaimana telah diubah dengan Peraturan Pemerintah Nomor 40 Tahun 2010 tentang Perubahan Atas Peraturan Pemerintah Nomor 16 Tahun 1994 tentang Jabatan Fungsional Pegawai Negeri Sipil (Lembaran Negara Republik Indonesia Tahun 2010 Nomor 51, Tambahan Lembaran Negara Republik Indonesia Nomor 5121);

8. Peraturan Pemerintah Nomor 18 Tahun 2016 tentang Perangkat Daerah (Lembaran Negara Republik Indonesia Tahun 2016 Nomor 114, Tambahan Lembaran Negara Republik Indonesia Nomor 5887);
9. Peraturan Pemerintah Nomor 19 tahun 2017 tentang Perubahan Atas Peraturan Pemerintah Nomor 74 Tahun 2008 tentang Guru (Lembaran Negara Republik Indonesia Tahun 2017 Nomor 107, Tambahan Lembaran Negara Republik Indonesia Nomor 6058);
10. Peraturan Menteri Dalam Negeri Nomor 12 Tahun 2017 tentang Pedoman Pembentukan dan Klasifikasi Cabang Dinas dan Unit Pelaksana Teknis Daerah (Berita Negara Republik Indonesia Tahun 2017 Nomor 451);
11. Surat Menteri Dalam Negeri Nomor 061/10395/OTDA Perihal Kelembagaan Unit Pelaksana Teknis Pendidikan di Kecamatan;
12. Peraturan Daerah Nomor 10 Tahun 2016 tentang Pembentukan dan Susunan Perangkat Daerah Kabupaten Musi Rawas (Lembaran Daerah Kabupaten Musi Rawas Tahun 2016 Nomor 10);
13. Peraturan Bupati Nomor 48 Tahun 2016 tentang Susunan Organisasi, Tugas dan Fungsi Dinas Pendidikan Kabupaten Musi Rawas (Berita Daerah Kabupaten Musi Rawas Tahun 2016 Nomor 37).

MEMUTUSKAN:

Menetapkan : PERATURAN BUPATI TENTANG PEMBENTUKAN UNIT PELAKSANA TEKNIS SATUAN PENDIDIKAN FORMAL PADA DINAS PENDIDIKAN KABUPATEN MUSI RAWAS

BAB I

KETENTUAN UMUM

Pasal 1

Dalam Peraturan Bupati ini yang dimaksud dengan:

1. Kabupaten adalah Kabupaten Musi Rawas.
2. Pemerintah Kabupaten adalah Pemerintah Kabupaten Musi Rawas.

3. Dinas adalah Dinas Pendidikan Kabupaten Musi Rawas.
4. Kepala Dinas adalah Kepala Dinas Pendidikan Kabupaten Musi Rawas.
5. Sekretaris Dinas adalah Sekretaris Dinas Pendidikan Kabupaten Musi Rawas.
6. Unit Pelaksana Teknis Satuan Pendidikan Formal yang selanjutnya disingkat UPT Satuan Pendidikan Formal pada Dinas Pendidikan Kabupaten Musi Rawas.
7. Satuan pendidikan adalah kelompok layanan pendidikan yang menyelenggarakan pendidikan pada jalur formal pada setiap jenjang dan jenis pendidikan
8. Pendidikan formal adalah jalur pendidikan yang terstruktur dan berjenjang yang terdiri atas pendidikan dasar, pendidikan menengah, dan pendidikan tinggi.
9. Pendidikan Dasar berbentuk Sekolah Dasar (SD) atau yang sederajat dan Sekolah Menengah Pertama (SMP) atau yang sederajat.
10. Sekolah Dasar yang selanjutnya disebut dengan SD adalah lembaga pendidikan dasar yang meliputi Sekolah Dasar Negeri yang berada di wilayah Kabupaten Musi Rawas.
11. Sekolah Menengah Pertama yang selanjutnya disebut dengan SMP adalah lembaga pendidikan menengah pertama negeri yang berada di wilayah Kabupaten Musi Rawas.
12. Kepala Unit Pelaksana Teknis satuan pendidikan formal yang selanjutnya disingkat Kepala UPT adalah Kepala Sekolah pada Satuan Pendidikan Formal.
13. Kelompok Jabatan Fungsional adalah Kelompok Jabatan Fungsional yaitu guru pada satuan pendidikan, dan pengawas Pada Dinas Pendidikan Kabupaten Musi Rawas.
14. Urusan Tata Usaha adalah tenaga kependidikan yang diberi kewenangan mengurus tata usaha di satuan pendidikan.
15. Koordinator wilayah kecamatan bidang pendidikan adalah unit kerja non struktural yang dipimpin oleh seorang koordinator yang berada di kecamatan.

BAB II
PEMBENTUKAN

Pasal 2

- (1) Dengan Peraturan Bupati ini dibentuk Unit Pelaksana Teknis Satuan Pendidikan Formal pada Dinas Pendidikan Kabupaten Musi Rawas;
- (2) UPT Satuan Pendidikan Formal sebagaimana dimaksud pada ayat (1) terdiri dari:
 - a. Satuan Pendidikan SD; dan
 - b. Satuan Pendidikan SMP.
- (3) Daftar UPT Satuan Pendidikan Formal SD dan SMP sebagaimana tercantum dalam Lampiran I yang merupakan bagian tidak terpisahkan dari Peraturan Bupati ini.

BAB III
KEDUDUKAN

Pasal 3

- (1) UPT Satuan Pendidikan Formal berkedudukan di bawah dan bertanggungjawab kepada Kepala Dinas melalui Sekretaris Dinas dan/atau Kepala Bidang pada Dinas sesuai tugas dan fungsi pada Dinas;
- (2) Kepala UPT Satuan Pendidikan Formal dijabat oleh Kepala Sekolah.

BAB IV
SUSUNAN ORGANISASI

Pasal 4

- (1) Susunan Organisasi UPT Satuan Pendidikan SD, terdiri dari:
 - a. Kepala Sekolah; dan
 - b. Kelompok Jabatan Fungsional;
- (2) Unsur Organisasi UPT Satuan Pendidikan SMP terdiri dari:
 - a. Kepala Sekolah;
 - b. Urusan Tata Usaha; dan
 - c. Kelompok Jabatan Fungsional
- (3) Kelompok Jabatan Fungsional sebagaimana dimaksud pada ayat (1) dan ayat (2) huruf b, berpedoman pada ketentuan peraturan perundang-undangan yang berlaku;

- (4) Urusan Tata Usaha sebagaimana dimaksud pada ayat (2) huruf b, berpedoman pada ketentuan peraturan perundang-undangan yang berlaku.
- (5) Struktur Organisasi UPT Satuan Pendidikan Formal SD dan SMP, sebagaimana tercantum dalam Lampiran II dan III yang merupakan bagian tidak terpisahkan dengan Peraturan Bupati ini.

BAB V TUGAS DAN FUNGSI

Bagian Kesatu

Umum

Pasal 5

- (1) UPT Satuan Pendidikan Formal sebagaimana dimaksud dalam Pasal 2 mempunyai tugas melaksanakan sebagian kegiatan teknis operasional dan/atau kegiatan teknis penunjang yang merupakan tugas pokok dan fungsi Dinas di bidang pendidikan formal sesuai dengan ketentuan perundang-undangan.
- (2) Untuk melaksanakan tugas sebagaimana dimaksud pada ayat (1), UPT Satuan Pendidikan Formal menyelenggarakan fungsi:
 - a. pelaksanaan proses belajar mengajar dalam bentuk kurikuler, kokurikuler dan ekstrakurikuler;
 - b. pembinaan dan pengelolaan kegiatan pendidikan, pengajaran dan pembelajaran bentuk kurikuler, kokurikuler dan ekstrakurikuler;
 - c. pembinaan, pengembangan sumber daya dan pengorganisasian pendidik dan tenaga kependidikan di sekolah;
 - d. pelaksanaan pembangunan karakter peserta didik melalui berbagai kegiatan keagamaan, kepramukaan, keolahragaan maupun dalam bentuk lain;
 - e. pelaksanaan administrasi ketatausahaan, kesiswaan, ketenagaan, sarana prasarana, kearsipan dan keuangan;
 - f. pelaksanaan monitoring, evaluasi dan pelaporan pelaksanaan tugas;
 - g. pemberdayaan dan koordinasi dengan stakeholder terkait dalam rangka peningkatan kualitas dan kapasitas satuan pendidikan; dan
 - h. pelaksanaan tugas lain yang diberikan oleh Kepala Dinas Pendidikan sesuai fungsinya.

Bagian Kedua
Tugas Kepala UPT
Pasal 6

- (1) Kepala UPT yang dijabat oleh Kepala Sekolah sebagaimana dimaksud dalam Pasal 3 merupakan jabatan fungsional guru yang diberikan tugas tambahan, yang dalam melaksanakan tugasnya berada di bawah dan bertanggungjawab kepada Kepala Dinas melalui Sekretaris Dinas dan/atau Kepala Bidang pada Dinas sesuai tugas dan fungsi pada Dinas;
- (2) Kepala UPT bertugas:
 - a. mengoordinasikan, mengarahkan dan mengawasi proses kegiatan belajar mengajar;
 - b. menyelenggarakan administrasi perencanaan, pengorganisasian, pengarahan dan pengendalian, pengawasan, pelaporan, kurikulum, kesiswaan, ketatausahaan, ketenagaan dan sarana/prasarana;
 - c. mengatur kegiatan proses belajar mengajar, bimbingan, ekstrakurikuler, ketatausahaan dan organisasi kesiswaan; dan
 - d. melaksanakan tugas lain sesuai ketentuan peraturan perundang-undangan.

Bagian Ketiga
Kelompok Jabatan Fungsional
Pasal 7

- (1) Kelompok Jabatan Fungsional sebagaimana dimaksud dalam Pasal 4 ayat (1) dan ayat (2) mempunyai tugas melaksanakan sebagian tugas dan fungsi UPT Satuan Pendidikan Formal sesuai dengan keahlian dan kebutuhan, yang dalam melaksanakan tugasnya berada di bawah dan bertanggungjawab kepada atasan;
- (2) Kelompok Jabatan Fungsional Guru adalah Pegawai Negeri Sipil dan/atau pegawai pemerintah dengan perjanjian kontrak yang merupakan tenaga pendidikan yang bertugas melaksanakan kegiatan proses belajar mengajar, membimbing, membina dan mendidik siswa yang berhubungan dengan pengetahuan, pengalaman, keterampilan, kepribadian dan akhlak mulia.

- (3) Kelompok jabatan fungsional guru dalam melaksanakan tugas menyelenggarakan fungsi:
- a. pembuat perangkat pembelajaran;
 - b. pelaksanaan kegiatan pembelajaran;
 - c. pelaksanaan kegiatan penilaian proses belajar, ulangan harian, ulangan tengah semester dan ujian akhir semester;
 - d. pelaksanaan analisis hasil pembelajaran harian;
 - e. penyusun dan melaksanakan program perbaikan dan pengayaan;
 - f. pelaksanaan pengimbasan pengetahuan kepada guru lain dalam proses kegiatan belajar mengajar;
 - g. pembuat alat pelajaran/alat peraga;
 - h. pengembang sikap dan karakter positif peserta didik;
 - i. pengembangan program pengajaran yang menjadi tanggungjawabnya;
 - j. pembuat catatan tentang kemajuan hasil belajar;
 - k. pengisi dan peneliti daftar hadir siswa sebelum memulai pelajaran;
 - l. pengkomunikasian pelaksanaan program dan upaya peningkatan mutu pendidikan;
 - m. pembimbing peserta didik dalam pembelajaran;
 - n. pengidentifikasi karakteristik peserta didik;
 - o. peningkatan kerjasama dengan tenaga pendidik lain dalam rangka pengayaan pengalaman, pengetahuan dan keterampilan.
 - p. pelaksanaan tugas lain sesuai ketentuan peraturan perundang-undangan.

Bagian Keempat

Urusan Tata Usaha

Pasal 8

- (1) Urusan Tata Usaha adalah segala urusan administrasi perkantoran yang dilaksanakan oleh pegawai negeri sipil dan/atau pegawai pemerintah dengan perjanjian kontrak yang diangkat dan diberi kewenangan mengurus tata usaha;
- (2) Urusan Tata Usaha adalah jabatan non struktural yang dipimpin oleh Kepala Urusan (Kaur);
- (3) Urusan Tata Usaha merupakan pekerjaan yang dilaksanakan oleh tenaga kependidikan;

- (4) Tenaga Kependidikan sebagaimana dimaksud pada ayat (3) bertugas melaksanakan urusan administrasi kurikulum, peserta didik, kepegawaian, keuangan, sarana dan prasarana, hubungan masyarakat, persuratan, pengarsipan dan pelayanan teknis untuk menunjang proses pendidikan pada Satuan Pendidikan;
- (5) Pelaksanaan tugas lain sesuai ketentuan peraturan perundang-undangan.

BAB VII

TATA KERJA

Pasal 9

- (1) Dalam melaksanakan tugas Kepala UPT wajib menerapkan prinsip koordinasi, integrasi, sinkronisasi dan simplifikasi baik intern dan/atau antar unit sekolah lain;
- (2) Kepala UPT bertanggungjawab memimpin dan mengoordinasikan bawahan dan memberikan pengarahan serta petunjuk bagi pelaksanaan tugas kedinasan;
- (3) Kepala UPT wajib menyampaikan laporan berkala atau sewaktu-waktu sesuai dengan tingkat keperluannya kepada Kepala Dinas;
- (4) Kepala UPT mengawasi bawahannya dan apabila terjadi penyimpangan agar mengambil langkah-langkah yang diperlukan sesuai dengan ketentuan peraturan perundang-undangan;
- (5) Kepala UPT wajib mengadakan rapat berkala untuk membahas permasalahan atau kendala dalam pelaksanaan tugas pokok dan fungsi.

BAB VIII

KEPEGAWAIAN

Pasal 9

- (1) Kepala UPT diangkat dan diberhentikan oleh Bupati sesuai dengan ketentuan Peraturan Perundang-Undangan.
- (2) Kepala UPT merupakan Jabatan Fungsional.

BAB IX
KOORDINATOR WILAYAH KECAMATAN

Pasal 10

- (1) Koordinator wilayah kecamatan bidang pendidikan merupakan unit kerja non struktural;
- (2) Koordinator wilayah kecamatan bidang pendidikan dipimpin oleh seorang koordinator yang berasal dari pengawas sekolah disamping tugasnya sebagai pejabat fungsional, atau dari ASN lainnya;
- (3) Koordinator wilayah kecamatan bidang pendidikan bertugas melakukan koordinasi layanan administrasi pada satuan pendidikan di wilayah kerjanya;
- (4) Koordinator dimaksud ditunjuk oleh dan bertanggungjawab kepada kepala dinas yang menyelenggarakan urusan pemerintahan bidang pendidikan;
- (5) Untuk mendukung tugas koordinator wilayah kecamatan bidang pendidikan dapat menggunakan sarana dan prasarana serta pegawai ASN yang sebelumnya digunakan UPTD Pendidikan Kecamatan.

Pasal 11

Koordinator wilayah kecamatan bidang pendidikan terdiri dari :

- a. Koordinator wilayah Kecamatan Muara Beliti;
- b. Koordinator wilayah Kecamatan Tugumulyo;
- c. Koordinator wilayah Kecamatan Purwodadi;
- d. Koordinator wilayah Kecamatan Sumber Harta;
- e. Koordinator wilayah Kecamatan STL Ulu Terawas;
- f. Koordinator wilayah Kecamatan Selangit;
- g. Koordinator wilayah Kecamatan Megang Sakti;
- h. Koordinator wilayah Kecamatan Muara Kelingi;
- i. Koordinator wilayah Kecamatan Muara Lakitan;
- j. Koordinator wilayah Kecamatan Tuah Negeri;
- k. Koordinator wilayah Kecamatan Sukakarya;
- l. Koordinator wilayah Kecamatan Jayaloka;
- m. Koordinator wilayah Kecamatan BTS Ulu;
- n. Koordinator wilayah Kecamatan Tiang Pumpung Kepungut.

BAB X
KETENTUAN PENUTUP

Pasal 12

Pada saat Peraturan Bupati ini mulai berlaku, maka Peraturan Bupati Nomor 21 Tahun 2008 tentang Pembentukan Unit Pelaksana Teknis pada Dinas Pendidikan Kabupaten Musi Rawas (Berita Daerah Kabupaten Musi Rawas Tahun 2008 Nomor 21), dicabut dan dinyatakan tidak berlaku.

Pasal 13

Peraturan Bupati ini mulai berlaku pada tanggal diundangkan.

Agar setiap orang mengetahuinya, memerintahkan pengundangan Peraturan Bupati ini dengan penempatannya dalam Berita Daerah Kabupaten Musi Rawas.

ditetapkan di Muara Beliti,
pada tanggal, 14 September 2018
BUPATI MUSI RAWAS,

H. HENDRA GUNAWAN

diundangkan di Muara Beliti,
pada tanggal, 14 September 2018
SEKRETARIS DAERAH
KABUPATEN MUSI RAWAS,

H. ISBANDI ARSYAD

BERITA DAERAH KABUPATEN MUSI RAWAS TAHUN 2018 NOMOR⁶⁸

LAMPIRAN I : PERATURAN BUPATI MUSI RAWAS

NOMOR : 68 TAHUN 2018
 TENTANG : PEMBENTUKAN UNIT PELAKSANA TEKNIS
 SATUAN PENDIDIKAN FORMAL PADA DINAS
 PENDIDIKAN KABUPATEN MUSI RAWAS

DAFTAR UNIT PELAKSANA TEKNIS (UPT) SATUAN PENDIDIKAN FORMAL SD DAN SMP

Kecamatan	No	Nama UPT	Ket
1. Muara Beliti	1	UPT Satuan Pendidikan SMPN Muara Beliti	
	2	UPT Satuan Pendidikan SMPN Pedang	
	3	UPT Satuan Pendidikan SMPN Air Satan	
	4	UPT Satuan Pendidikan SMPN Durian Remuk	
	5	UPT Satuan Pendidikan SDN 1 Muara Beliti	
	6	UPT Satuan Pendidikan SDN 1 Pedang	
	7	UPT Satuan Pendidikan SDN Air Lesing	
	8	UPT Satuan Pendidikan SDN 1 Air Satan	
	9	UPT Satuan Pendidikan SDN Suro	
	10	UPT Satuan Pendidikan SDN 1 Air Ketuan III	
	11	UPT Satuan Pendidikan SDN Bumi Agung	
	12	UPT Satuan Pendidikan SDN 2 Muara Beliti	
	13	UPT Satuan Pendidikan SDN 3 Muara Beliti	
	14	UPT Satuan Pendidikan SDN 2 Air Satan	
	15	UPT Satuan Pendidikan SDN Durian Remuk	
	16	UPT Satuan Pendidikan SDN Mana Resmi	
	17	UPT Satuan Pendidikan SDN 2 Pedang	
	18	UPT Satuan Pendidikan SDN 4 Ma.Beliti	
	19	UPT Satuan Pendidikan SDN 2 Air Ketuan III	
	20	UPT Satuan Pendidikan SDN Tanah Periuk	
	21	UPT Satuan Pendidikan SDN Talang Sumirat	
	22	UPT Satuan Pendidikan SDN Air Gegas	
	23	UPT Satuan Pendidikan SDN Sungai Miang	
2. Tiang Pumpung Kepungut	1	UPT Satuan Pendidikan SMPN Muara Kati	
	2	UPT Satuan Pendidikan SMPN Kebur	
	3	UPT Satuan Pendidikan SDN 1 Rantau Bingin	
	4	UPT Satuan Pendidikan SDN Simpang Gegas Temua	
	5	UPT Satuan Pendidikan SDN Ma.Kati Baru II	
	6	UPT Satuan Pendidikan SDN 1 Ma.Kati Baru I	
	7	UPT Satuan Pendidikan SDN Lubuk Besar	
	8	UPT Satuan Pendidikan SDN Kebur	
	9	UPT Satuan Pendidikan SDN 2 Rantau Bingin	
	10	UPT Satuan Pendidikan SDN Ma.Kati Lama	
	11	UPT Satuan Pendidikan SDN Batu Bandung	
	12	UPT Satuan Pendidikan SDN Rantau Serik	
	13	UPT Satuan Pendidikan SDN Km.7 Lubuk Besar	
	14	UPT Satuan Pendidikan SDN 2 Ma.Kati Baru I	
3. Tugumulyo	1	UPT Satuan Pendidikan SMPN B Srikaton	
	2	UPT Satuan Pendidikan SMPN H Wukirsari	
	3	UPT Satuan Pendidikan SMPN L Sidoharjo	
	4	UPT Satuan Pendidikan SDN 1 Widodo	
	5	UPT Satuan Pendidikan SDN 2 Widodo	
	6	UPT Satuan Pendidikan SDN 1 Tegal Rejo	
	7	UPT Satuan Pendidikan SDN 2 Tegal Rejo	
	8	UPT Satuan Pendidikan SDN 1 Srikaton	
	9	UPT Satuan Pendidikan SDN 2 Srikaton	
	10	UPT Satuan Pendidikan SDN 3 Srikaton	
	11	UPT Satuan Pendidikan SDN 4 Srikaton	
	12	UPT Satuan Pendidikan SDN 5 Srikaton	
	13	UPT Satuan Pendidikan SDN 6 Srikaton	
	14	UPT Satuan Pendidikan SDN Nawangsasi	
	15	UPT Satuan Pendidikan SDN Wonokerto	
	16	UPT Satuan Pendidikan SDN Sukomulyo	
	17	UPT Satuan Pendidikan SDN 1 Trikoyo	
	18	UPT Satuan Pendidikan SDN 2 Trikoyo	
	19	UPT Satuan Pendidikan SDN Kali Bening	
	20	UPT Satuan Pendidikan SDN Mataram	
	21	UPT Satuan Pendidikan SDN Wukirsari	
	22	UPT Satuan Pendidikan SDN Ngadirejo	
	23	UPT Satuan Pendidikan SDN 1 Sidoharjo	
	24	UPT Satuan Pendidikan SDN 2 Sidoharjo	
	25	UPT Satuan Pendidikan SDN 1 Surodadi	
	26	UPT Satuan Pendidikan SDN 2 Surodadi	

Kecamatan	No	Nama UPT			Ket
	27	UPT Satuan Pendidikan	SDN	1 Dwijaya	
	28	UPT Satuan Pendidikan	SDN	2 Dwijaya	
	29	UPT Satuan Pendidikan	SDN	3 Dwijaya	
	30	UPT Satuan Pendidikan	SDN	Sitiharjo	
	31	UPT Satuan Pendidikan	SDN	Tambahasri	
	32	UPT Satuan Pendidikan	SDN	1 Wonorejo	
	33	UPT Satuan Pendidikan	SDN	2 Wonorejo	
4. Purwodadi	1	UPT Satuan Pendidikan	SMPN	O Mangun Harjo	
	2	UPT Satuan Pendidikan	SMPN	Purwodadi	
	3	UPT Satuan Pendidikan	SDN	Mangun Harjo	
	4	UPT Satuan Pendidikan	SDN	Mardiharjo	
	5	UPT Satuan Pendidikan	SDN	Purwodadi	
	6	UPT Satuan Pendidikan	SDN	Rejosari	
	7	UPT Satuan Pendidikan	SDN	Kertosari	
	8	UPT Satuan Pendidikan	SDN	Bagun Sari	
	9	UPT Satuan Pendidikan	SDN	Pagersari	
	10	UPT Satuan Pendidikan	SDN	Purwakarya	
	11	UPT Satuan Pendidikan	SDN	Karyadadi	
	12	UPT Satuan Pendidikan	SDN	Sadarkarya	
	13	UPT Satuan Pendidikan	SDN	1 Trikarya	
	14	UPT Satuan Pendidikan	SDN	2 Trikarya	
	15	UPT Satuan Pendidikan	SDN	Ringin Rejo	
5. Muara Kelingi	1	UPT Satuan Pendidikan	SMPN	Muara Kelingi	
	2	UPT Satuan Pendidikan	SMPN	Karya Sakti	
	3	UPT Satuan Pendidikan	SMPN	2 Muara Kelingi	
	4	UPT Satuan Pendidikan	SMPN	Binjai	
	5	UPT Satuan Pendidikan	SMPN	Pulau Panggung	
	6	UPT Satuan Pendidikan	SMPN	Tugu Sempurna	
	7	UPT Satuan Pendidikan	SMPN	Lubuk Tua	
	8	UPT Satuan Pendidikan	SDN	1 Muara Kelingi	
	9	UPT Satuan Pendidikan	SDN	2 Muara Kelingi	
	10	UPT Satuan Pendidikan	SDN	3 Muara Kelingi	
	11	UPT Satuan Pendidikan	SDN	1 Mandi Aur	
	12	UPT Satuan Pendidikan	SDN	Tanjung Baru	
	13	UPT Satuan Pendidikan	SDN	Tanjung Lama	
	14	UPT Satuan Pendidikan	SDN	Pulau Panggung	
	15	UPT Satuan Pendidikan	SDN	Binjai	
	16	UPT Satuan Pendidikan	SDN	Lubuk Tua	
	17	UPT Satuan Pendidikan	SDN	Mambang	
	18	UPT Satuan Pendidikan	SDN	Bingin Jungut	
	19	UPT Satuan Pendidikan	SDN	Lubuk Muda	
	20	UPT Satuan Pendidikan	SDN	Bingin Baru	
	21	UPT Satuan Pendidikan	SDN	Suka Menang	
	22	UPT Satuan Pendidikan	SDN	4 Muara Kelingi	
	23	UPT Satuan Pendidikan	SDN	1 Tugu Sempurna	
	24	UPT Satuan Pendidikan	SDN	2 Marga Sakti	
	25	UPT Satuan Pendidikan	SDN	1 Marga Sakti	
	26	UPT Satuan Pendidikan	SDN	1 Karya Sakti	
	27	UPT Satuan Pendidikan	SDN	Ganding Indah	
	28	UPT Satuan Pendidikan	SDN	2 Karya Sakti	
	29	UPT Satuan Pendidikan	SDN	2 Mandi Aur	
	30	UPT Satuan Pendidikan	SDN	3 Karya Sakti	
	31	UPT Satuan Pendidikan	SDN	Beliti Jaya	
	32	UPT Satuan Pendidikan	SDN	Karya Mukti	
	33	UPT Satuan Pendidikan	SDN	Petrans Jaya	
	34	UPT Satuan Pendidikan	SDN	2 Tugu Sempurna	
	35	UPT Satuan Pendidikan	SDN	Temuan Jaya SP IV	
	36	UPT Satuan Pendidikan	SDN	Temuan Sari SP III	
	37	UPT Satuan Pendidikan	SDN	Karya Teladan	
	38	UPT Satuan Pendidikan	SDN	Sidorejo Tapah	
	39	UPT Satuan Pendidikan	SDN	Rantau Kasih	
	40	UPT Satuan Pendidikan	SDN	Mangan Jaya	
	41	UPT Satuan Pendidikan	SDN	Mekar sari	
6. Tuah Negeri	1	UPT Satuan Pendidikan	SMPN	Air Lesing	
	2	UPT Satuan Pendidikan	SMPN	Simpang Semambang	
	3	UPT Satuan Pendidikan	SDN	Lubuk Rumbai	
	4	UPT Satuan Pendidikan	SDN	Remayu	
	5	UPT Satuan Pendidikan	SDN	1 AB/S Perigi	
	6	UPT Satuan Pendidikan	SDN	Air Beliti	
	7	UPT Satuan Pendidikan	SDN	1 Petunang	
	8	UPT Satuan Pendidikan	SDN	Jaya Tunggal	

Kecamatan	No	Nama UPT	Ket
	9	UPT Satuan Pendidikan SDN 1 Banpres	
	10	UPT Satuan Pendidikan SDN Suka Mulya	
	11	UPT Satuan Pendidikan SDN Simpang Semambang	
	12	UPT Satuan Pendidikan SDN 2 Petunang	
	13	UPT Satuan Pendidikan SDN 2 AB/S Perigi	
	14	UPT Satuan Pendidikan SDN 1 Air Lesing	
	15	UPT Satuan Pendidikan SDN Bandung Banpres	
	16	UPT Satuan Pendidikan SDN 2 Banpres	
	17	UPT Satuan Pendidikan SDN Talang Ubi	
	18	UPT Satuan Pendidikan SDN Suban Jaya	
	19	UPT Satuan Pendidikan SDN Seriang	
	20	UPT Satuan Pendidikan SDN Bamasco Bor XII	
	21	UPT Satuan Pendidikan SDN Km 7 Bamasco	
	22	UPT Satuan Pendidikan SDN 2 Air Lesing	
	23	UPT Satuan Pendidikan SDN Km 9 Bamasco	
	24	UPT Satuan Pendidikan SDN Sungai Kramil	
7. BTS.Ulu	1	UPT Satuan Pendidikan SMPN Cecar	
	2	UPT Satuan Pendidikan SMPN Mulyo Harjo	
	3	UPT Satuan Pendidikan SMPN Suka Makmur	
	4	UPT Satuan Pendidikan SMPN Gunung Kembang	
	5	UPT Satuan Pendidikan SMPN Simpang Pelawe	
	6	UPT Satuan Pendidikan SDN 1 Bangun Jaya	
	7	UPT Satuan Pendidikan SDN 2 Bangun Jaya	
	8	UPT Satuan Pendidikan SDN 1 Taruna Jaya	
	9	UPT Satuan Pendidikan SDN 2 Tri Jaya	
	10	UPT Satuan Pendidikan SDN 1 Ngadiluhur	
	11	UPT Satuan Pendidikan SDN 2 Ngadiluhur	
	12	UPT Satuan Pendidikan SDN 1 Raksa Budi	
	13	UPT Satuan Pendidikan SDN 2 Raksa Budi	
	14	UPT Satuan Pendidikan SDN Bukit Panca M	
	15	UPT Satuan Pendidikan SDN 1 Mulyo Harjo	
	16	UPT Satuan Pendidikan SDN 2 Mulyo Harjo	
	17	UPT Satuan Pendidikan SDN Lubuk Pauh	
	18	UPT Satuan Pendidikan SDN Pelawe	
	19	UPT Satuan Pendidikan SDN Tambangan	
	20	UPT Satuan Pendidikan SDN Sadu	
	21	UPT Satuan Pendidikan SDN Pangk Tarum Lama	
	22	UPT Satuan Pendidikan SDN Gng Kembang Baru	
	23	UPT Satuan Pendidikan SDN Gng Kembang Lama	
	24	UPT Satuan Pendidikan SDN Sungai Naik	
	25	UPT Satuan Pendidikan SDN Sungai Bunut	
	26	UPT Satuan Pendidikan SDN Kertoya	
	27	UPT Satuan Pendidikan SDN Kembang Tanjung	
	28	UPT Satuan Pendidikan SDN Mekar Jaya	
	29	UPT Satuan Pendidikan SDN Darma Karya	
	30	UPT Satuan Pendidikan SDN Tuladan Jawa	
	31	UPT Satuan Pendidikan SDN Trans Kelingi IV D	
8. Muara Lakitan	1	UPT Satuan Pendidikan SMPN Muara Lakitan	
	2	UPT Satuan Pendidikan SMPN Bumi Makmur HTI	
	3	UPT Satuan Pendidikan SMPN Semangus	
	4	UPT Satuan Pendidikan SMPN Marga Baru	
	5	UPT Satuan Pendidikan SMPN Pian Raya	
	6	UPT Satuan Pendidikan SMPN Lubuk Pandan	
	7	UPT Satuan Pendidikan SMPN Prabumulih II	
	8	UPT Satuan Pendidikan SDN 1 Ma.Lakitan	
	9	UPT Satuan Pendidikan SDN 2 Ma.Lakitan	
	10	UPT Satuan Pendidikan SDN 3 Muara Lakitan	
	11	UPT Satuan Pendidikan SDN 1 Prabumulih I	
	12	UPT Satuan Pendidikan SDN 2 Prabumulih I	
	13	UPT Satuan Pendidikan SDN Prabumulih II	
	14	UPT Satuan Pendidikan SDN Trans Prabumulih I	
	15	UPT Satuan Pendidikan SDN Lubuk Pandan	
	16	UPT Satuan Pendidikan SDN Lubuk Primbun	
	17	UPT Satuan Pendidikan SDN 1 Semeteh	
	18	UPT Satuan Pendidikan SDN 2 Semeteh	
	19	UPT Satuan Pendidikan SDN Muara Rengas	
	20	UPT Satuan Pendidikan SDN 1 Sungai Pinang	
	21	UPT Satuan Pendidikan SDN 2 Sungai Pinang	
	22	UPT Satuan Pendidikan SDN Anyar	
	23	UPT Satuan Pendidikan SDN 1 Semangus	
	24	UPT Satuan Pendidikan SDN 2 Semangus	
	25	UPT Satuan Pendidikan SDN 3 Semangus	
	26	UPT Satuan Pendidikan SDN 4 Semangus	
	27	UPT Satuan Pendidikan SDN PENDINGAN	

Kecamatan	No	Nama UPT	Ket
	28	UPT Satuan Pendidikan SDN Trans Pendingan	
	29	UPT Satuan Pendidikan SDN Pclita Jaya	
	30	UPT Satuan Pendidikan SDN Sidomulyo	
	31	UPT Satuan Pendidikan SDN 1 Marga Baru	
	32	UPT Satuan Pendidikan SDN 2 Marga Baru	
	33	UPT Satuan Pendidikan SDN Tri Anggun Jaya	
	34	UPT Satuan Pendidikan SDN Harapan Makmur	
	35	UPT Satuan Pendidikan SDN Bumi Makmur	
	36	UPT Satuan Pendidikan SDN Pian Raya	
	37	UPT Satuan Pendidikan SDN Panglero	
	38	UPT Satuan Pendidikan SDN Sindang Laya	
	39	UPT Satuan Pendidikan SDN Sopa	
	40	UPT Satuan Pendidikan SMPN Megang Sakti	
	41	UPT Satuan Pendidikan SMPN Sumberejo	
	42	UPT Satuan Pendidikan SMPN Rejosari	
	43	UPT Satuan Pendidikan SMPN Campursari	
	44	UPT Satuan Pendidikan SMPN Muara Megang	
	45	UPT Satuan Pendidikan SMPN Pagar Ayu	
9. Megang Sakti	1	UPT Satuan Pendidikan SDN 1 Megang Sakti	
	2	UPT Satuan Pendidikan SDN 2 Megang Sakti	
	3	UPT Satuan Pendidikan SDN 3 Megang Sakti	
	4	UPT Satuan Pendidikan SDN 4 Megang Sakti	
	5	UPT Satuan Pendidikan SDN 5 Megang Sakti	
	6	UPT Satuan Pendidikan SDN 6 Megang Sakti	
	7	UPT Satuan Pendidikan SDN 7 Megang Sakti	
	8	UPT Satuan Pendidikan SDN 1 Wonosari	
	9	UPT Satuan Pendidikan SDN 2 Wonosari	
	10	UPT Satuan Pendidikan SDN 3 Wonosari	
	11	UPT Satuan Pendidikan SDN 4 Wonosari	
	12	UPT Satuan Pendidikan SDN 5 Wonosari	
	13	UPT Satuan Pendidikan SDN 6 Wonosari	
	14	UPT Satuan Pendidikan SDN 1 Sungai Benai	
	15	UPT Satuan Pendidikan SDN 2 Sungai Benai	
	16	UPT Satuan Pendidikan SDN 1 Sungai Dangku	
	17	UPT Satuan Pendidikan SDN 2 Sungai Dangku	
	18	UPT Satuan Pendidikan SDN Skunder VI	
	19	UPT Satuan Pendidikan SDN Transabangdep	
	20	UPT Satuan Pendidikan SDN Sungai Lanang	
	21	UPT Satuan Pendidikan SDN Sungai Hitam	
	22	UPT Satuan Pendidikan SDN 1 Jajaran Baru	
	23	UPT Satuan Pendidikan SDN 2 Jajaran Baru	
	24	UPT Satuan Pendidikan SDN Trans Ma.Megang	
	25	UPT Satuan Pendidikan SDN Ma.Megang	
	26	UPT Satuan Pendidikan SDN 1 Campur Sari	
	27	UPT Satuan Pendidikan SDN 2 Campur Sari	
	28	UPT Satuan Pendidikan SDN Mekarsari	
	29	UPT Satuan Pendidikan SDN Karya Mulya	
	30	UPT Satuan Pendidikan SDN Tegal Sari	
	31	UPT Satuan Pendidikan SDN Marga puspita	
	32	UPT Satuan Pendidikan SDN Rejosari	
	33	UPT Satuan Pendidikan SDN Suban Jaya	
	34	UPT Satuan Pendidikan SDN Mulyosari	
10. STL Ulu Terawas	1	UPT Satuan Pendidikan SMPN Terawas	
	2	UPT Satuan Pendidikan SMPN Suka Mana	
	3	UPT Satuan Pendidikan SMPN Sukaraya	
	4	UPT Satuan Pendidikan SMPN Simpang Kosgoro	
	5	UPT Satuan Pendidikan SMPN Sukadana	
	6	UPT Satuan Pendidikan SMPN Srimulyo	
	7	UPT Satuan Pendidikan SMPN Pasenan	
	8	UPT Satuan Pendidikan SDN 1 Terawas	
	9	UPT Satuan Pendidikan SDN 2 Terawas	
	10	UPT Satuan Pendidikan SDN 3 Terawas	
	11	UPT Satuan Pendidikan SDN Pasenan	
	12	UPT Satuan Pendidikan SDN Taba Tinggi	
	13	UPT Satuan Pendidikan SDN Suka Raya	
	14	UPT Satuan Pendidikan SDN Pangkalan	
	15	UPT Satuan Pendidikan SDN Talang Jaya Babat	
	16	UPT Satuan Pendidikan SDN 1 Sukamana	
	17	UPT Satuan Pendidikan SDN 2 Sukamana	
	18	UPT Satuan Pendidikan SDN Sukamerindu	
	19	UPT Satuan Pendidikan SDN Babat	
	20	UPT Satuan Pendidikan SDN Padu Raksa Lama	

Kecamatan	No	Nama UPT	Ket
	21	UPT Satuan Pendidikan SDN Padu Raksa Baru	
	22	UPT Satuan Pendidikan SDN 1 Air Deras	
	23	UPT Satuan Pendidikan SDN 2 Air Deras	
	24	UPT Satuan Pendidikan SDN 1 Srimulyo	
	25	UPT Satuan Pendidikan SDN 2 Srimulyo	
	26	UPT Satuan Pendidikan SDN Sukadana	
	27	UPT Satuan Pendidikan SDN Sri Kemuning	
	28	UPT Satuan Pendidikan SDN Suka Karya	
	29	UPT Satuan Pendidikan SDN Sukorjo	
	30	UPT Satuan Pendidikan SDN Suka Cinta	
	31	UPT Satuan Pendidikan SDN Bukit Aman	
	32	UPT Satuan Pendidikan SDN Sri Pengantin	
11. Sumber Harta	1	UPT Satuan Pendidikan SMPN Sumber Harta	
	2	UPT Satuan Pendidikan SMPN Suka Mulya	
	3	UPT Satuan Pendidikan SDN Sumber Jaya	
	4	UPT Satuan Pendidikan SDN 1 Sumber Harta	
	5	UPT Satuan Pendidikan SDN 2 Sumber Harta	
	6	UPT Satuan Pendidikan SDN Suka Maju	
	7	UPT Satuan Pendidikan SDN 1 Sumbersari	
	8	UPT Satuan Pendidikan SDN 2 Sumbersari	
	9	UPT Satuan Pendidikan SDN 1 Jamburejo	
	10	UPT Satuan Pendidikan SDN 2 Jamburejo	
	11	UPT Satuan Pendidikan SDN Jaya Mulya	
	12	UPT Satuan Pendidikan SDN Suka Jaya	
	13	UPT Satuan Pendidikan SDN 1 Sukarame	
	14	UPT Satuan Pendidikan SDN 2 Sukarame	
	15	UPT Satuan Pendidikan SDN 3 Sukarame	
	16	UPT Satuan Pendidikan SDN Madang	
	17	UPT Satuan Pendidikan SDN Trans Madang	
12. Selangit	1	UPT Satuan Pendidikan SMPN Selangit	
	2	UPT Satuan Pendidikan SMPN Karang Panggung	
	3	UPT Satuan Pendidikan SMPN Taba Renah Selangit	
	4	UPT Satuan Pendidikan SDN 1 Selangit	
	5	UPT Satuan Pendidikan SDN 2 Selangit	
	6	UPT Satuan Pendidikan SDN 1 Lubuk Ngin	
	7	UPT Satuan Pendidikan SDN 2 Lubuk Ngin	
	8	UPT Satuan Pendidikan SDN Durian Terung	
	9	UPT Satuan Pendidikan SDN Padang Lalang	
	10	UPT Satuan Pendidikan SDN Prabu Menang	
	11	UPT Satuan Pendidikan SDN Taba Remanik	
	12	UPT Satuan Pendidikan SDN Taba Tengah	
	13	UPT Satuan Pendidikan SDN Taba Renah	
	14	UPT Satuan Pendidikan SDN Taba Gindo Lama	
	15	UPT Satuan Pendidikan SDN Taba Gindo Baru	
	16	UPT Satuan Pendidikan SDN Muara Nilau	
	17	UPT Satuan Pendidikan SDN Karang Panggung	
	18	UPT Satuan Pendidikan SDN Batu Gane	
	19	UPT Satuan Pendidikan SDN Napal Melintang	
13. Jayaloka	1	UPT Satuan Pendidikan SMPN Marga Tunggal	
	2	UPT Satuan Pendidikan SMPN Giriyo	
	3	UPT Satuan Pendidikan SDN Marga Tunggal	
	4	UPT Satuan Pendidikan SDN 1 Kertosono	
	5	UPT Satuan Pendidikan SDN Suka Cinta	
	6	UPT Satuan Pendidikan SDN Marga Tani	
	7	UPT Satuan Pendidikan SDN Giri Yoso	
	8	UPT Satuan Pendidikan SDN 1 Ngestiboga I	
	9	UPT Satuan Pendidikan SDN 1 Ngestiboga II	
	10	UPT Satuan Pendidikan SDN Donorejo	
	11	UPT Satuan Pendidikan SDN Bumirejo	
	12	UPT Satuan Pendidikan SDN 2 Ngestiboga I	
	13	UPT Satuan Pendidikan SDN 2 Kertosono	
	14	UPT Satuan Pendidikan SDN 2 Ngestiboga II	
	15	UPT Satuan Pendidikan SDN Air Bungin	
	16	UPT Satuan Pendidikan SDN Margoyoso	
	17	UPT Satuan Pendidikan SDN Trans Donorejo	
14. Sukakarya	1	UPT Satuan Pendidikan SMPN Bangun Rejo	
	2	UPT Satuan Pendidikan SMPN Ciptodadi	
	3	UPT Satuan Pendidikan SDN 1 Sugih Waras	
	4	UPT Satuan Pendidikan SDN Bangun Rejo	
	5	UPT Satuan Pendidikan SDN Cipto Dadi	
	6	UPT Satuan Pendidikan SDN Transad	
	7	UPT Satuan Pendidikan SDN 2 Sugih Waras II	
	8	UPT Satuan Pendidikan SDN Sukowarno	

Kecamatan	No	Nama UPT			Ket
	9	UPT Satuan Pendidikan	SDN	Trans Air Bungin	
	10	UPT Satuan Pendidikan	SDN	Sidoharum	
	11	UPT Satuan Pendidikan	SDN	Trans Ciptodadi	
	12	UPT Satuan Pendidikan	SDN	Kuto Baru	

BUPATI MUSI RAWAS,



H. HENDRA GUNAWAN

LAMPIRAN II : PERATURAN BUPATI MUSI RAWAS

NOMOR : TAHUN 2018

TENTANG: PEMBENTUKAN UNIT PELAKSANA
TEKNIS SATUAN PENDIDIKAN
FORMAL PADA DINAS PENDIDIKAN
KABUPATEN MUSI RAWAS

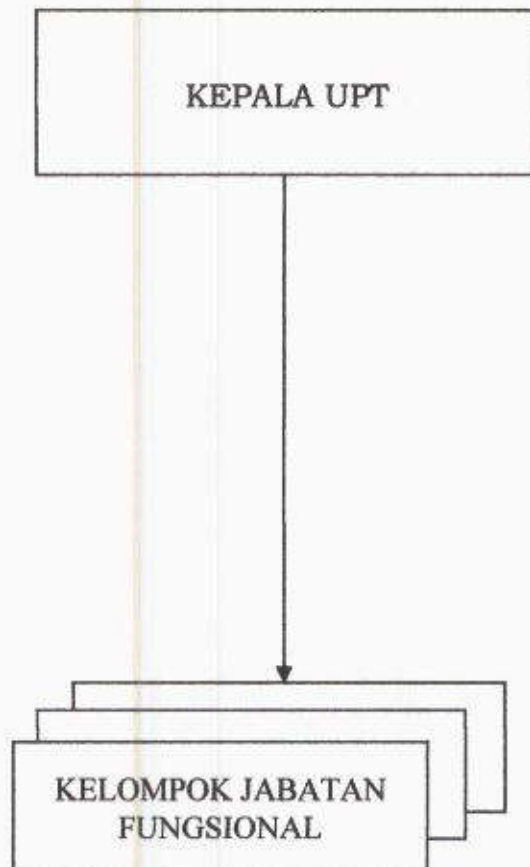
STRUKTUR ORGANISASI
UPT SATUAN PENDIDIKAN FORMAL SD PADA DINAS PENDIDIKAN
KABUPATEN MUSI RAWAS



BUPATI MUSI RAWAS,



H. HENDRA GUNAWAN

LAMPIRAN III : PERATURAN BUPATI MUSI RAWAS

NOMOR : 68 TAHUN 2018

TENTANG: PEMBENTUKAN UNIT PELAKSANA
TEKNIS SATUAN PENDIDIKAN
FORMAL PADA DINAS PENDIDIKAN
KABUPATEN MUSI RAWAS

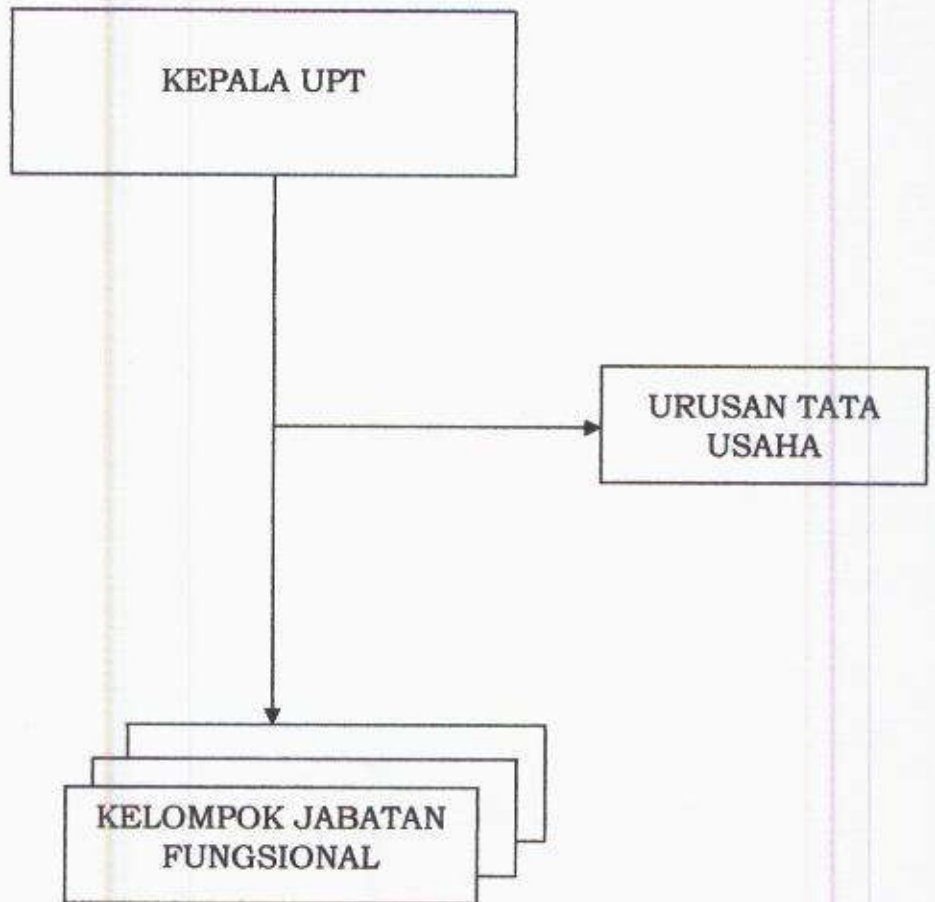
STRUKTUR ORGANISASI
UPT SATUAN PENDIDIKAN FORMAL SMP PADA DINAS PENDIDIKAN
KABUPATEN MUSI RAWAS



BUPATI MUSI RAWAS,

H. HENDRA GUNAWAN